

Skipper

Il Governo della Gestione

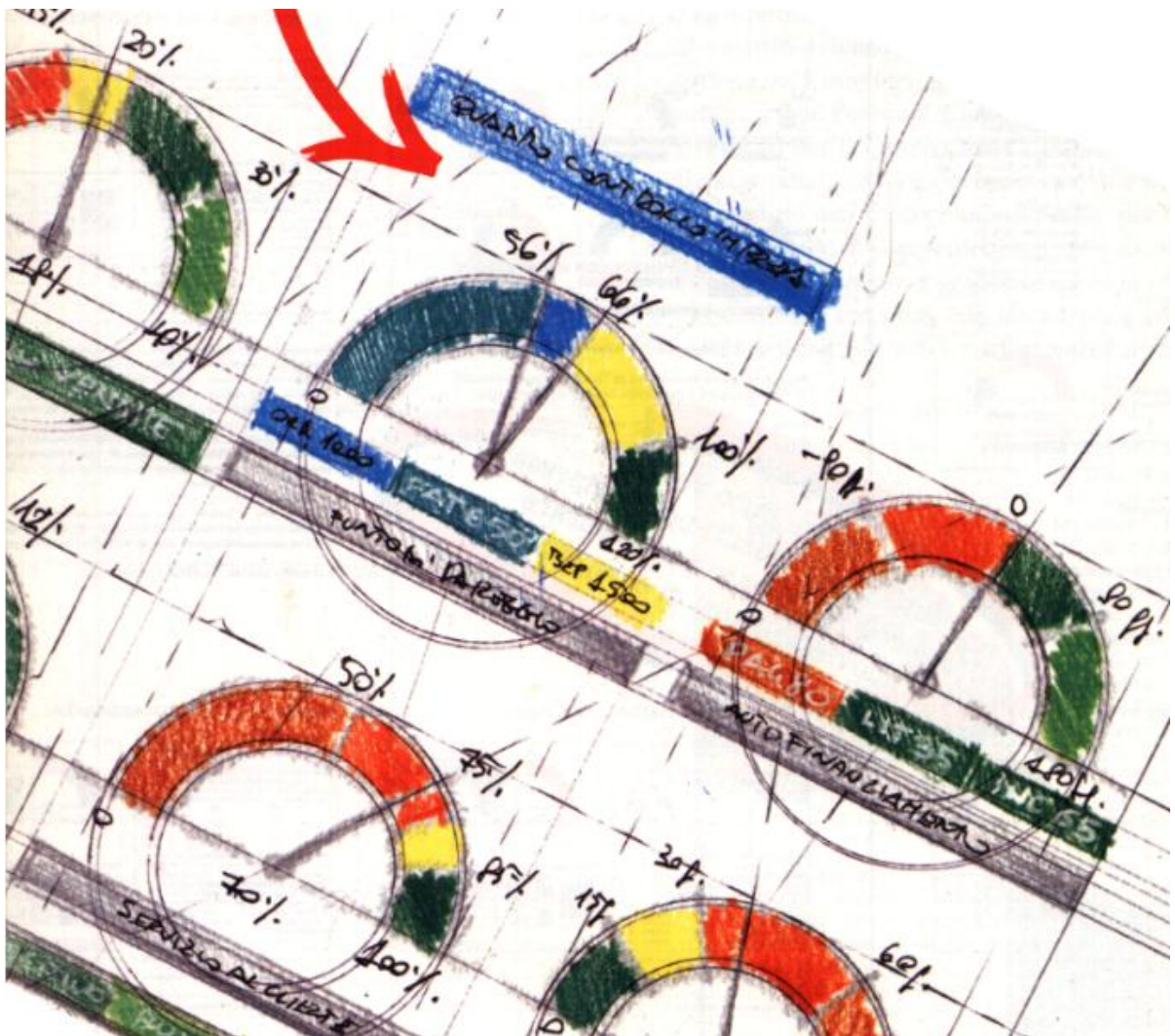

La **C.E.D.AM. Srl** sin dalla sua fondazione (1978) ha seguito e segue costantemente sia l'evolversi delle tecnologie informatiche che lo svilupparsi di nuove necessità aziendali, riversando sui prodotti software tutta l'esperienza acquisita sul campo e le indicazioni rilevate dalle nuove tendenze gestionali.

La **C.E.D.AM. Srl**, direttamente o tramite sinergie, garantisce il continuo sviluppo dei suoi prodotti attraverso costanti release e costituisce un importante supporto di assistenza, oltre a rappresentare per l'azienda il giusto **Partner** per le attività di supporto all'attività decisionale.

Consapevole di realizzare soluzioni che andranno ad integrarsi in realtà aziendali profondamente differenti per necessità ed organizzazione, pronta a fronteggiare la sempre più rapida evoluzione dei mercati e dei fattori critici di business, **C.E.D.AM. Srl** imprime ai propri progetti e/o

interventi le caratteristiche necessarie a fornire risposta alle seguenti esigenze evidenziate nell'interazione con la clientela:

- realizzazione di un efficace sistema di controllo di gestione;
- analisi della redditività per prodotto;
- analisi e valutazione delle procedure gestionali;
- analisi dei processi aziendali e relativa riorganizzazione;
- realizzazione di Cruscotti Direzionali, Tableau de Bord, Balanced Scorecard;
- sistemi di Performance Measurement;
- eliminazione di attività a non valore aggiunto tramite Activity Based Costing;
- fornitura di soluzioni innovative di Business Intelligence;
- fornitura di soluzioni CRM, ERP, SCM, E-Commerce.

SKIPPER è la soluzione proposta dalla **C.E.D.AM. Srl** per il supporto alle decisioni nella PMI. Potente, affidabile, intuitivo, si interfaccia con la maggior parte dei gestionali italiani, in modo da consentire l'utilizzo dei dati aziendali per analisi, confronti, cruscotti.

Skipper gestisce il *data warehousing* con MS ACCESS, in modo da offrire la massima apertura e standardizzazione, massimizzando i ritorni sugli investimenti in know how.

I VANTAGGI DI SKIPPER IN AZIENDA:

- **Abbatte i costi e i ritardi nella produzione di report**
perché gli utenti autorizzati servendosi da soli, lasceranno i programmatori liberi di dedicarsi alle loro attività molto più importanti per l'Azienda
- **Identifica gli sprechi di risorse**
in quanto navigando tra i dati si scoprono costi nascosti che vanno eliminati, o utilizzo di risorse che vanno gestite più razionalmente.
- **Incrementa il fatturato**
perché grazie a **SKIPPER** e alle sue analisi sui dati, ai suoi confronti e **all'analisi di Pareto**, vengono evidenziate opportunità commerciali non sfruttate.

- **Aiuta a stipulare contratti migliori con i fornitori**
grazie all'attenta analisi dei movimenti di acquisto, di puntualità nelle consegne, di politica dei prezzi e alla semplice e chiara esposizione dei dati presentati, si è in grado di stipulare migliori contratti con i fornitori.
- **Completa il Vostro Software gestionale**
in effetti **SKIPPER** si integra perfettamente con il Vostro software gestionale, valorizzando gli investimenti già effettuati precedentemente.
- **Elimina lo spreco di report statistici periodici**
perché non sono più necessarie le stampe delle statistiche per articolo, per cliente, per zona, per agente, ecc.. ecc., in quanto erano già vecchie appena stampate e quindi non più utilizzabili. Il tempo reale di **SKIPPER** dà la risposta giusta nel momento giusto.
- **Incrementa l'Efficienza Operativa**
dato che **SKIPPER** permette agli utenti autorizzati di accedere in tempo reale alle informazioni, si controllano meglio i dati degli altri reparti ed in caso di errori o anomalie, possono essere presi immediatamente provvedimenti operativi senza disturbare figure gerarchiche superiori in Azienda. Quindi **SKIPPER** favorisce la responsabilizzazione degli utenti a livello operativo, in modo tale che usino più la mente che le mani.
- **Suggerisce alla Direzione con i Cruscotti dove intervenire**
SKIPPER con i suoi **Cruscotti** è il migliore Consulente dell'Azienda ed informa la Direzione solo quando occorre dare una sterzata rispetto ai piani previsti. La nostra esperienza in tanti progetti effettuati, ci ha insegnato che si può migliorare solo quello che si riesce a monitorare. Quindi, più attività la Direzione decide di monitorare, più sarà tranquilla che tutto procede bene secondo i piani.

Data Warehouse

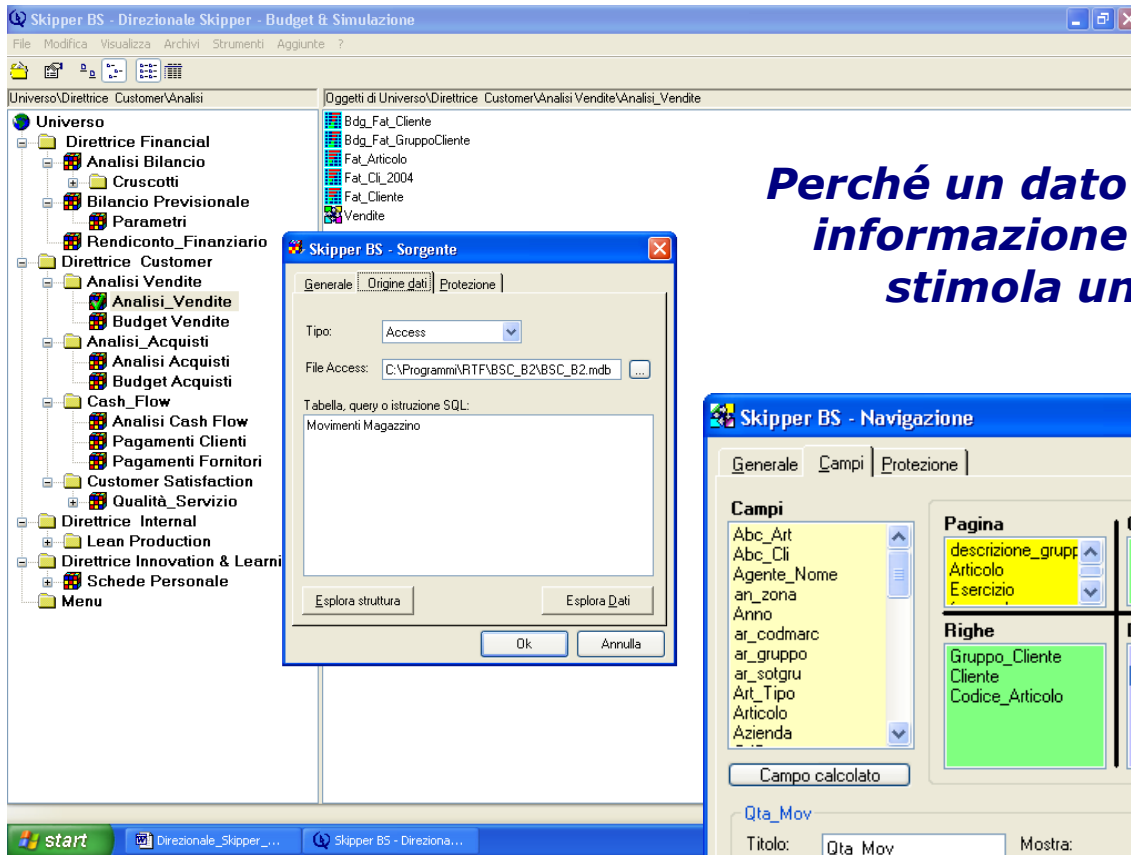

Perché un dato diventa informazione quando stimola un'azione.

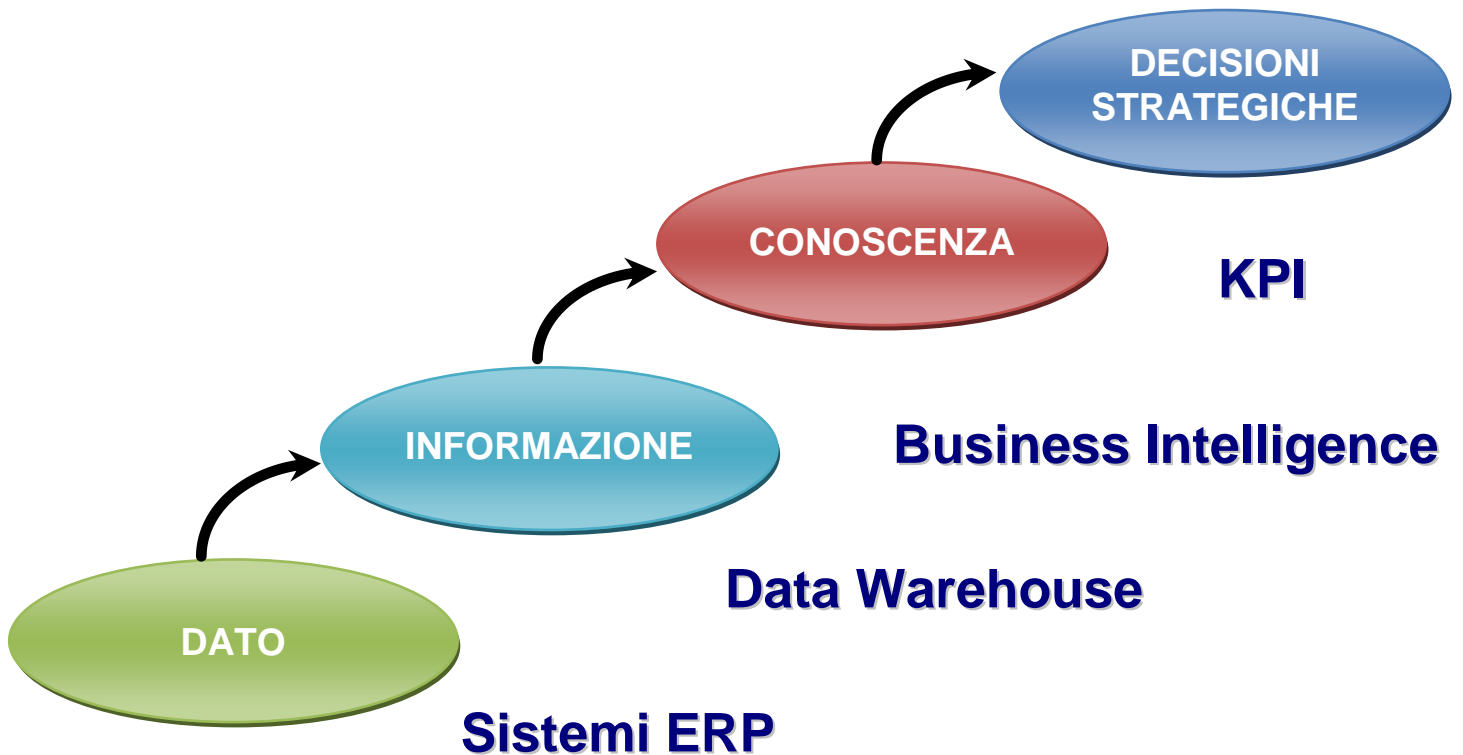
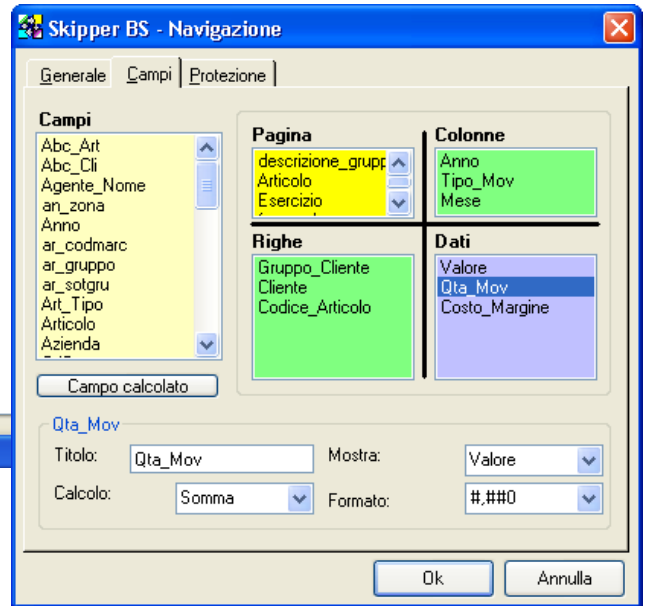

Informazioni in tutte le dimensioni

Skippier B2 - Balanced Scorecard

File Modifica Visualizza Archivi ?

Universo\ Direttrice Financial\Analisi Bilancio\Cruscotti

Oggetti di Universo\ Direttrice Financial\Analisi Bilancio\Cruscotti

Universo

- Direttrice Financial
 - Analisi Bilancio
 - Cruscotti
 - Bilancio Previsionale
 - Rendiconto_Finanziario
 - Direttrice Customer
 - Analisi Vendite
 - Analisi_Vendite
 - Budget Vendite
 - Analisi Acquisti
 - Budget Acquisti
 - Cash_Flow
 - Analisi Cash Flow
 - Pagamenti Clienti
 - Pagamenti Fornitori
 - Customer Satisfaction
 - Qualità_Servizio
 - CRM Cruscotti
 - SCM Cruscotti
 - Direttrice Internal
 - Lean Production
 - Produttività
 - LP_Cruscotti
 - LP_Formule
 - Produzione
 - Analisi Produzione
 - Consuntivi Produzione
 - P_Cruscotti
 - Direttrice Innovation & Learnings
 - Schede Personale
 - I&L Cruscotti
 - I&L Formule

Skippier B2 - Navigazione Vendite

File Analisi dati Formule Visualizza

Esercizio | Anno | Tipo_Mov | Mese |

Gruppo_Cliente	Cliente	Codice_Articolo	2003		2004		2005	
			Valore	Qta_Mov	Valore	Qta_Mov	Valore	Qta_Mov
A.T.I S.R.L.			24.498,67	3.990	24.871,20	4.426	27.091,11	0
AUTOMOTIVE	BOLZANO		124.212,94	21.957	207.591,97	35.221	241.107,94	0
	BRESCIA		1.056.503,77	256.194	982.084,30	214.531	1.069.736,16	0
	FRANCE S.A.		941.361,44	124.385	1.163.704,58	150.611	1.267.566,60	0
	LANZARA	504015471	2.802,80	539				
		504015491	2.427,60	578				
		504017982	1.077,48	2.628	767,11	1.968	835,59	0
		504068601	3.975,40	572	5.477,44	804	5.966,32	0
		504068602	229,35	57	83,40	16	90,85	0
		93800192	24.518,40	61.296	29.320,94	73.157	31.937,86	0
		93822681	5.792,81	7.073	5.464,91	6.662	5.952,69	0
		93827382	757,16	673	969,72	860	1.056,27	0
	MAGO A.G.		11.305,55	1.378	15.689,82	3.347	17.090,13	0
	MEZZI SPECIALI SPA		15.599,09	2.743	9.536,81	1.839	10.387,99	0
	MILANO		55.123,90	18.170	62.803,05	19.773	68.408,32	0
	PELASSO S.R.L.		275.885,61	58.751	240.866,43	61.774	262.364,10	0
	SOFFICI		504.632,05	123.454	573.751,01	144.904	624.958,80	0
	SPA		507.804,86	140.606	639.984,70	173.916	697.103,96	0
	Totale		3.534.010,21	821.054	3.938.096,19	889.283	4.304.563,58	0
AUTOMOTIVE SPA								
BICELLI LEONELLO	BICELLI							
BREMACH SPA								
BROGIONI MARCO SNC								
CABINE S.P.A.	CABINE S.P.A.	41223674	3.834,05	1.033	5.829,00	2.010	6.349,24	0
		41224102	25.803,78	11.542	86.531,40	36.609	94.254,42	0
	Totale		29.637,83	12.575	92.360,40	38.619	100.603,66	0
CACCIAPALI S.P.A.			124.587,44	5.590	112.070,64	4.463	134.320,21	0
CELLATICA SPA			6.313,33	940	9.620,39	632	10.478,99	0
CIEMME S.R.L.			2.826,49	242	5.043,18	529	5.493,37	0
CMD SRL			985,72	188	1.521,96	244	1.657,79	0

La tecnologia OLAP, per navigare nei dati, in modo che ogni domanda abbia sempre la sua risposta, subito!

Status 09/10/2005 16.38

Analizzare per conoscere il Business.

- Skippier Direzionale, con il Data Warehouse, organizza i dati del tuo Gestionale;
- poi, utilizzando la tecnologia OLAP, fornisce una risposta ad ogni domanda, anche estemporanea, sugli universi Vendite, Acquisti, Bilancio, Produzione, subito!
- Nel "cubo" ogni dimensione è "filtrabile", per focalizzarsi su ciò che interessa;
- con l'analisi di Pareto consente di scoprire le poche cose che influenzano il risultato, per decidere in modo efficace;
- per controllare come cambia il business, l'analisi per confronto, con l'anno scorso, con il Budget, per ogni dimensione;
- i Report sono personalizzabili, grazie all'interfaccia con Cristall Report;
- la grafica è a torta, ad istogrammi, ma anche "geografica".

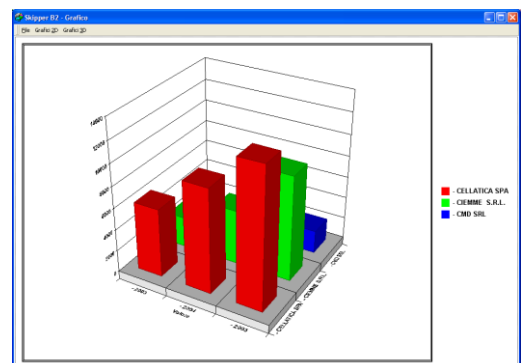

Alcuni strumenti di Skipper

OLAP: lo strumento più potente nell'analisi dei dati. Consente di navigare nei dati in modo "multidimensionale", perché ogni domanda possa avere la sua risposta in tempo reale. "Giocando" con i parametri disponibili, permette di ricomporre sempre la vista necessaria al momento, senza dover reimpostare una query ulteriore. La navigazione si collega ai dati aziendali senza importarli, seleziona tutti i parametri disponibili o desiderati, nelle tre aree: Pagina, colonna e righe, costruisce campi calcolati, totalizza, conteggia, media, ecc.

Gruppo	Articolo	Anno		Mese	
		Fatturato	Margine	Fatturato	Margine
	CASSETTE 60 CASSETTE MESSAGGI 60'	640.000,00	432.000,00		
	GHIBLI TELEFONO GHIBLI AVORIO			983.340,00	177.740,00
	MEMORY IN S SEGRETERIA MEMORY IN S	746.667,00	236.667,00		
	MT-P.O. POSTO OPERATORE SX 50 U	1.700.000,00	1.700.000,00		
	MT-PSE 4 L.U. PSE 4 LINEE U. 50 Hz 50 U			449.900,00	449.900,00
	MT-TEL SPECTR TELEFONO SPECTRUM SET			100.000,00	0,00
	MT.ALIM. ALIMENTATORE PER SX 50	1.300.000,00	1.300.000,00		
	MT.APP SS1 TELEFONI SS1 SUPERSET PER SX	196.000,00	115.600,00		
	MT.PSE 4 L.U. PSE 4 L.URBANE SX 50 a 50 Hz	950.000,00	749.000,00	340.000,00	139.000,00
	MT SPECTR.2/6 CENTRALE SPECTRUM KSU eq.2/6			-100,00	-100,00
	PROT.PT 1 PROTEZ.DA SOVRATENS.PT 1 L.U.	100.000,00	90.000,00		
	PROTEZ. G.H. PROTEZIONE GH DA SER. IN PAR.	280.000,00	135.000,00		
	SIEMENS S4 CELLULARE SIEMENS GSM S4 POWER	820.833,00	-1.819.167,00		
	SIEMENS VV S4 KIT VIVA VOCE SIEMENS S 4	100.000,00	-764.000,00		
	SUPP.MODULO SUPPORTO MODULO 3 MODULI	91.800,00	48.654,00		
	TAPPO FALSO TAPPO FALSO POLO	39.000,00	3.750,00		
	~~~~Totale	6.964.300,00	2.227.504,00	1.873.140,00	766.540,00
JGM	ALIMENT.VARI ALIMENTATORI VARI 12v 500 mAh	364.900,00	234.900,00	555.900,00	375.900,00
	ARCO SEGRETERIA TELEFONICA ARCO	1,00	-74.999,00		
	AZ 6407PL CASSA RACK 12U 605x600x400	504.000,00	192.000,00		
	BIP 9050 SEGRETERIA TELEFONICA BIP 9050	1,00	-40.999,00		
	CARTA CTZ ROTOLO CARTA TELEPRINT CTZ	72.000,00	56.000,00		
	CENTRALE GSA CENTRALE GSA 100-ALLARME BAGNO			2.335.000,00	669.000,00
	CITY 0660005 ANTENNINA PORTATILE CITY 100	40.000,00	32.500,00		
	CITY 0660041 ANTENNA RETRACTABLE GSM 2110	240.000,00	122.400,00	160.000,00	81.600,00
	CITY 0660045 ANTENNA CITYMAN 500	137.700,00	26.700,00		
	CITY 0660049 ANTENNA NOKIA 000	28.000,00	18.000,00		

**Analisi di PARETO:** per sapere ciò che è significativo all'interno di un universo, cioè cosa influenza il risultato, quali le poche cose importanti, come diremmo noi, si applica l'analisi di Pareto. Anche detta analisi ABC, o dell'80-20, evidenzia, in rosso, i fattori che influenzano l'80% del risultato, che statisticamente si associano al 20% delle voci che compongono l'universo. Così se fatturate 500.000€ con 200 clienti, 40 clienti fattureranno 400.000€, mentre i rimanenti 160, solo 100.000€. È importante applicare l'analisi di Pareto ad ogni fattore critico per il successo dell'azienda, per poter compiere azioni efficaci, mirate, e differenziarle dalle azioni che dedicheremo al resto dell'universo, che poco influenza il risultato finale. Pareto aiuta a fare le cose giuste, anche se non ancora a farle bene. Pareto e Confronto sono in linea su ogni cella della navigazione OLAP, così che potete usarli anche al telefono, quando vi serve sapere tutto del vostro interlocutore

Cliente	Valore Totale	cidenza
1 LIBERA UNIV. "CAMPUS BIO-MEDICO" DI RI	38.965.000	19,6 %
2 RHONE-POULENC AGRO SpA-VEDI AVENTI	11.200.000	5,6 %
3 CENTRO PRODUZIONE VIDEA SPA	7.335.000	3,7 %
4 ALBERGO DEL SENATO - G.I.A. S.R.L.	6.709.500	3,4 %
5 ICU-ISTITUTO COOPERAZIONE UNIVERSIT.	5.664.700	2,8 %
6 BROKER TELECOM SRL	4.973.890	2,5 %
7 A.N.A.P.I.A. LAZIO	4.691.400	2,4 %
8 S.T.A. SPA-SOC. TRASP. AUTOMOBILISTICI	4.149.516	2,1 %
9 SIEMENS FINANZIARIA SPA	3.725.200	1,9 %
10 HOTEL GENOVA-CENTRO SERV. VALLEVEF	3.680.000	1,8 %
11 M7 S.R.L.	3.489.000	1,8 %
12 EUROLINK DI PATRIZIO LA ROSA & C. SAS	3.358.700	1,7 %
13 METALSANGRO S.R.L.	3.272.600	1,6 %
14 FLOROMA SNC	3.259.274	1,6 %
15 COMP.CENTRO ITALIA CAUZIONI SPA*****	3.002.650	1,5 %
16 SENATO DELLA REPUBBLICA-VERIF.P.IVA	2.990.000	1,5 %
17 TELCESAN S.A.S	2.970.000	1,5 %
18 I.R.CO.S. S.P.A.	2.784.600	1,4 %

**Confronto.** Il confronto fra periodi, così come fra Budget e risultati reali, evidenzia il variare dei valori analizzati fra il periodo in corso ed un periodo precedente, in linea. Così **SKIPPER**, di norma, analizza i dati di due esercizi, per consentire il confronto di ogni parametro selezionato, con lo stesso nel periodo precedente.

L'analisi per **CONFRONTO**, sempre in linea in ogni cella, consente quindi di verificare se si sono verificati "delta" (variazioni), a partire dai valori più significativi del periodo in corso, per mettere subito in evidenza (Pareto) non ciò che è variato in modo significativo, che non potrebbe avere peso per il risultato, ma come è variato ciò che è significativo, che è importante monitorare. In rosso le variazioni negative, in verde quelle positive, con l'evidenza dei valori.

Cliente	Valore Totale(1)	Valore Totale(2)	Var.
1 PROGETTO 90 S.R.L.		83.006.000	100,0 %
2 SONY COMPUTER ENTERTAINMENT	999.000	80.940.880	8002,2 %
3 ELECTRA IMPIANTI DI RAPORTINI M.	80.000	47.532.920	8316,2 %
4 ELDO S.p.A.		36.290.000	100,0 %
5 SIEMENS FINANZIARIA SPA	36.486.366	33.737.874	-7,5 %
6 SIARCO SPA		28.206.850	100,0 %
7 IMPROJECT S.R.L.	10.513.250	28.184.200	168,1 %
8 TECOM SAS	240.248.472	24.880.040	-89,6 %
9 TIBERCOM S.p.A.		24.773.000	100,0 %
10 F.B.C. FACT BASED COMMUNIC. ITALI	6.062.810	24.647.250	306,5 %
11 FUTURA S.R.L.	2.352.900	21.478.350	812,8 %
12 VIAGGI DELL'ELEFANTE S.R.L.		21.028.000	100,0 %
13 METALSANGRO S.R.L.	3.272.601	20.685.000	532,1 %
14 COMPAGNIA FINANZIARIA INDUSTRIA		18.882.360	100,0 %
15 I.M.E.T. S.R.L.	2.118.050	18.741.126	784,8 %
16 IVU ITALIA TRAFFIC TECHNOLOGIES S		18.607.820	100,0 %
17 F.M. 88 S.R.L.	28.884.450	18.426.050	-36,2 %
18 RECORDS CENTER S.p.A.		16.170.220	100,0 %
19 ELCON S.R.L.		14.691.054	100,0 %
20 FRAME SERVICE S.R.L.		14.532.480	100,0 %
21 COMUNITA'S CARLO AI CATINARI-P.B		13.605.440	100,0 %
22 HOTEL HELVETIA S.N.C. DI GIANNINI		13.265.115	100,0 %
23 POLICARBO ENERGIA S.R.L.		13.209.275	100,0 %
24 GESINF SRL Gestione Servizi Informativi		12.367.600	100,0 %
25 AEXIS TELECOM S.p.A.		12.324.720	100,0 %
26 ELETTROSISTEMI IMPIANTI S.R.L.		11.722.900	100,0 %
27 ASSINSTAL IMPIANTI S.N.C.		11.597.500	100,0 %
28 STUDIO LEGALE CARBONETTI		11.561.720	100,0 %

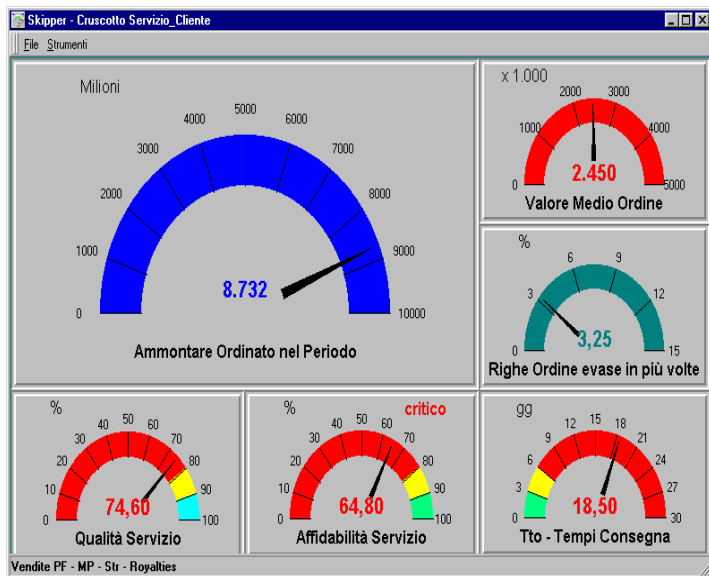

**Cruscotti.** Per assicurare il successo di ogni iniziativa, è fondamentale: impostare un obiettivo, definirne il valore quali-quantitativo, monitorare il risultato, evidenziare lo scostamento e intraprendere azioni correttive. Il monitoraggio dei "fattori critici per il successo" è quindi solo una parte dell'attività di gestione del cambiamento. I Cruscotti di **SKIPPER** sono parametrizzati in ogni aspetto. Commentabili e supportati da formule, consentono di impostare simulazioni con l'uso di parametri esterni. Basati sui dati dal data warehouse, consentono di costruire una **Balanced Scorecard** per il controllo delle performance aziendali, nella direttrice Finanziaria, del Cliente (CRM), dei Processi interni, della potenzialità della struttura a vincere le sfide del futuro.

**Navigatore.** Lo strumento che consente di selezionare i parametri per impostare una navigazione OLAP, è intuitivo, collegato ai dati aziendali, multidimensionale. Le performance di un motore OLAP dipendono anche dalla dimensione del data base d'origine, che deve comunque essere letto prima di essere relazionato in modalità Rolap. Sono oltremodo importanti: la sorgente ODBC, se necessaria, l'organizzazione del data warehouse. Per utilizzare al meglio la suite di soluzioni di Skipper, dovremo implementare interfacce guidate dalle "tabelle di confine" di **SKIPPER**, che abiliteranno tutte le analisi già predisposte a valle di queste. Skipper memorizza solo oggetti SQL che gli consentono di analizzare i dati. I componenti di un'installazione classica: Data Base Gestionale, Odbc, Access, **SKIPPER**. Il Menu a tendina è gestito dall'utente.

The interface is divided into several sections:

- Campi:** A list of fields including Codice_Agente, Agente_Nome, Gruppo_Merceologico, Nazione, Codice_Zona, Codice_Sottozona, Codice_Selezione, Qta_Mov, Ultimo_Costo, Valore, and Costo.
- Pagina:** Selections for Agente_Nome, Cliente, and Nazione.
- Colonne:** Selections for Anno and Mese.
- Righe:** Selections for Articolo and Gruppo_Merceologico.
- Dati:** Selections for Valore and Margine.
- Calcolo:** Options for Titolo (Fatturato), Mostra (Valore), Calcolo (Somma), and Formato (#,###0.00).

Buttons for "Ok" and "Annulla" are at the bottom right.

# Analisi del BILANCIO

## Direzionale per Basilea 2:

Riclassifica il Bilancio a Ricavi & Costi, Liquidità ed Esigibilità.

Elabora la piramide degli Indicatori di Bilancio, valutando l'Impresa sul piano della **Solidità, Redditività, Liquidità e Sviluppo.**

Ogni indicatore (Cruscotto) è commentato anche sulla base dei valori di riferimento.

La scala dei valori, il disegno del quadrante, l'ago con il commento al risultato, consentono una facile lettura dell'Indicatore,

Per un **giudizio** complessivo, Skipper ricorre all'autorevolezza dello **Z-Score di Altman**, che si pronuncia sulla solidità finanziaria dell'Azienda. Più di un "rating", un indicatore "over all", affidabile al 95%.

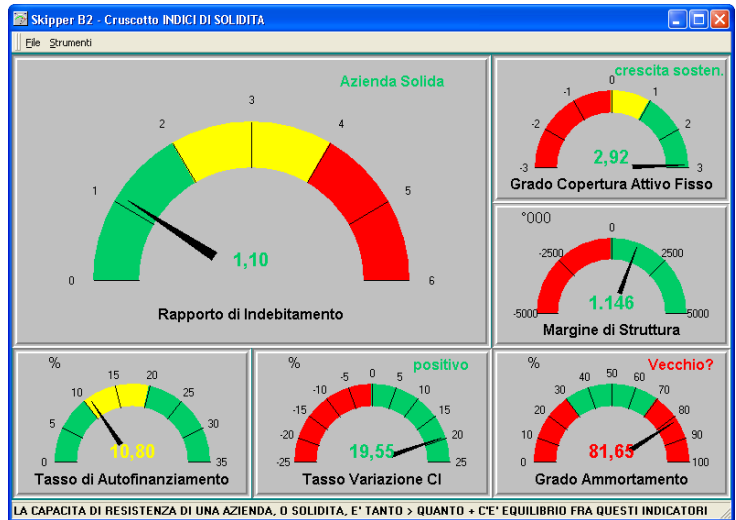

## Il Rendiconto Finanziario

Il Rendiconto Finanziario è lo strumento che analizza i "flussi finanziari".

Ci dice se l'Azienda ha assorbito o rilasciato liquidità, fornendo una chiara visione sugli impieghi e sulle fonti di finanziamento. C'è equilibrio nella gestione caratteristica? Dove sono i miei soldi?

Mese	Conto	Res. Conto	EP_1	EP_2	COD. CLASSE	EP_3	Anno
RF_1	0-LIQUIDITA' NETT	0-LIQUIDITA' NETTA	RF0	0-LIQUIDITA' NETTA	DENARO E VALORI IN CASSA		-218,17
					DEPOSITI BANCARI/ASSEGNI		254.012,02
					Totale		253.833,85
					Totale		253.833,85
					Totale		198.350,18
1-VAR LIQUIDITA'	1-FLUSSO GEST. CAR.		RF1	1-UTILE D'ESERCIZIO			178.595,31
					Totale		178.595,31
				RF2	2-COSTI NON FINANZIARI	AMMORTAMENTI IMPIANTI	7.821,53
						AMMORTAMENTI IMPRODUTTIVI	30.869,89
						TFR LAVORO DIRETTO	30.869,89
						TFR LAVORO INDIRETTO	-35,07
						Totale	212.479,61
				RF3	3-VAR ATTIVO CORR.	CREDITI FINANZIARI, TRIBUTARI, RATEI (A)	1.072,00
						CREDITI VARI	1.352,02
						CREDITI V/CLIENTI	-499.498,62
						RIMANENZE FINALI MAGAZZINO	5.525,38
						RISCONTI ATTIVI	10.737,54
						TITOLI E PARTECIPAZIONI	0,00
						Totale	-699,47
				RF4	3-VAR PASSIVO CORR.	ALTRI DEBITI	-0,06
						DEBITI FINANZIARI	16.876,42
						DEBITI ISTITUTI PREVIDENZIALI	39.638,97
						DEBITI TRIBUTARI	418.720,53
						FORNITORI	-5.617,91
						RATEI E RISCONTI PASSIVI	-11.892,20
						Totale	388.945,59
						Totale	-166.545,00
						Totale	141,00
						Totale	-166.404,00
						Totale	-166.404,00
				RF5	5-FLUSSO GEST. FIN.	ALTRI FONDI	0,00
						ALTRI FONDI E DEBITI	31.469,00
						CAPITALE SOCIALE	0,00
						Totale	31.469,00

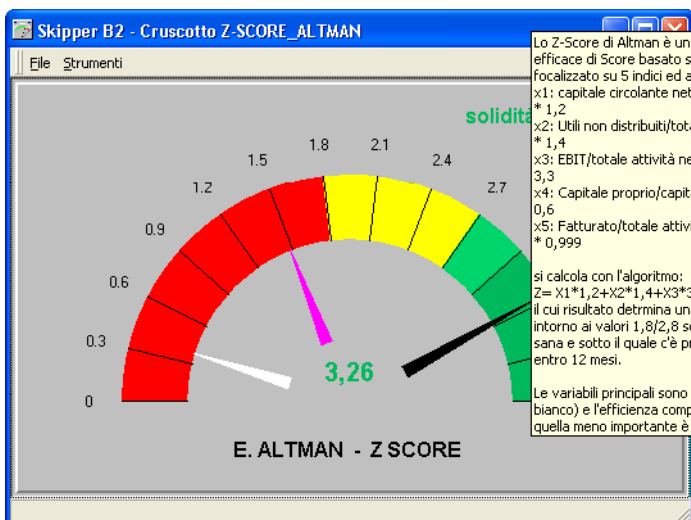

**Scoring di Altman: l'azienda è affidabile?**



# SIMULAZIONE

Cosa succede se...

Si aprono nuovi mercati, "simili a..."

si creano nuovi prodotti, per nuove strategie *make or buy*, ridisegnando le Distinte Base di prodotti simili,

con il calcolo delle nuove **marginalità**,

con il **consolidato** per centro di costo, divisione, azienda, gruppo, ecc.

con il confronto con quanto era all'inizio, per la **verifica della sua fattibilità**,

**Articoli di Vendita**

Articolo	500382672
Codice	500382672
Descrizione	SUCCHIERUOLA
Gruppo Merc.	Tubazioni
Sottogruppo Merc.	SUCCHIERUOLE
Prezzo Medio	11,71884

**Distinta Base**

DISTINTA BASE	ACQUISTO	QUANTITA'	PREZZO
500382672	<input checked="" type="checkbox"/>	1,000	0,00000
& STAFFA COMPLETA COMPOSTA DA [994755875 ]	<input checked="" type="checkbox"/>	1,000	1,90200
TUBO COMPLETO FLANGIA [500382673 ]	<input type="checkbox"/>	1,000	2,85700
TUBO X 500382673S 500382672 [500382673 ]	<input checked="" type="checkbox"/>	1,000	0,86400
P01 NERO SBAV.2 LATI [540X2X397 ]	<input checked="" type="checkbox"/>	1,000	0,86400
& FLANGIA [VS.COD.490052] [98498773 ]	<input checked="" type="checkbox"/>	1,000	1,99300
SUCCHIERUOLA FEPO2-1 SP MM 1 [99439120 ]	<input checked="" type="checkbox"/>	1,000	0,49060
COLLARE INFER. FEPO1 SP.1 MM [61315418 ]	<input type="checkbox"/>	1,000	0,30000
RETICELLA X SUCCHIERUOLA ZINC. [8820515 ]	<input type="checkbox"/>	1,000	0,00000
& CORPO SUCCHIERUOLA COMPL. [99439120A]	<input checked="" type="checkbox"/>	1,000	1,32300

## CASH FLOW

Dal Budget delle vendite, alle **previsioni d'incasso e di pagamento**, se si considerano le condizioni di pagamento di clienti e fornitori, con il calcolo dell'Iva da versare. I costi fissi e gli investimenti, dal Bilancio di previsione. Il maturato, dallo scadenziario attivo e passivo.

**Skipper B5 - Navigazione Cash Flow**

ORIGINE	ANNO	MESE	01	02	03	04	05	06	07	08
CF_CLASS	2005									
CF_VOICE										
CF_DESCRIZIONE										
EGAP	AVVIO PERIODO	SALDO		-415.070,19	-862.778,15	-1.410.722,84	-1.841.722,31	-1.919.781,08	-2.173.322,90	-2.234,00
EGCA	INTERESSI ATTIVI	ALTRI			4,17			3.603,25		
EGCC	ENTRATE GESTIONE CARATTERI	ALTRI RICAVI DI GESTIONE					4.950,00	98,55	317,00	
UGCC	ENTRATE PER VENDITE	VENDITE ITALIA		22.107,00	197.030,70	293.050,40	611.002,39	544.262,76	600.936,65	590,00
UGCNC	COSTI GESTIONE CARATTERI			-408.666,89	-427.380,10	-636.150,02	-428.937,44	-435.941,79	-537.851,26	-331.296,48
UGCNC	USCITE PER ACQUISTI	ACQUISTI ITALIA		0,00	-312,61	-42.155,14	-210.090,39	-205.959,56	-178.804,75	-247.293,68
UGFIN	INVESTIMENTI TECNICI	MATERIALI		-6.216,48	-5.757,24	-7.020,24	-5.036,48	-4.811,84	-3.499,12	-1,00
UGFIN	GESTIONE FINANZIARIA	ONERI FINANZIARI		-186,82	-431,70	-5.548,66	-521,60	-377,26	-20.340,38	-452,00
UGTRI	IMPOSTE E TASSE	RIMBORSO MUTUI						-562,28	-26,54	
		ALTRE IMPOSTE						-6.992,66		
		DIRETTE			-3.837,74			-4.452,00	-535,02	
		IVA ACQUISTI		43.314,54	36.895,88	38.083,99	34.890,75	51.067,84	30.148,40	23,10
		IVA VENDITE		-79.247,85	-87.163,65	-117.647,95	-86.623,30	-98.759,15	-109.061,16	-108,50
Totale				-415.070,19	-862.778,15	-1.410.722,84	-1.841.722,31	-1.919.781,08	-2.173.322,90	-2.234,00